

Проект планировки территории

в городе Смоленске в границах Киевского шоссе - Ипподромного проезда - территориальной зоны ЖЗ - улицы Беговой - нерегулируемой территории

Разбивочный чертеж красных линий М 1:2000

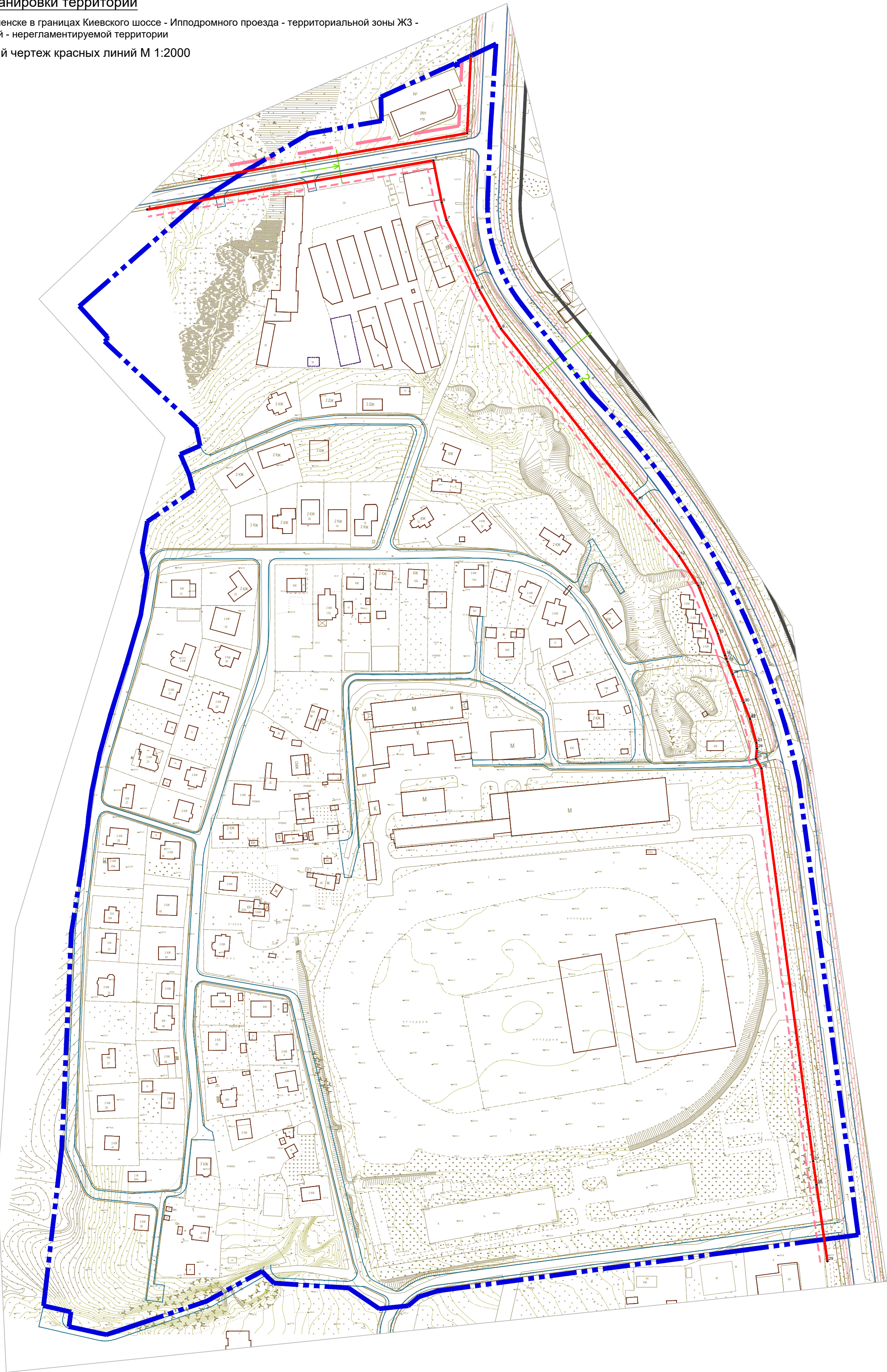

Ведомость координат поворотных точек красных линий

Номер точки	Наименование		Дир. углы	Меры линий,м
	X	Y		
1	457118.77	1221672.88	189.88	80° 17' 28"
2	457150.79	1221860.04	53.98	2° 43' 34"
3	457204.71	1221862.6	208.29	245° 37' 47"
4	457097.56	1221636.71	202.65	80° 17' 28"
5	457131.74	1221836.45	29.81	168° 45' 49"
6	457102.5	1221842.26	12.93	164° 43' 18"
7	457090.02	1221845.67	53.82	154° 51' 48"
8	457041.3	1221868.53	30.92	150° 42' 28"
9	457014.33	1221883.66	153.24	141° 38' 44"
10	456894.16	1221978.75	19.94	142° 44' 42"
11	456878.29	1221990.82	28.35	142° 39' 11"
12	456855.75	1222008.02	24.72	147° 25' 30"
13	456834.92	1222021.33	24.49	157° 56' 33"
14	456812.23	1222030.52	11.68	157° 56' 32"
15	456801.4	1222034.91	16.01	161° 27' 48"
16	456786.22	1222040	2.55	158° 34' 29"
17	456783.85	1222040.93	2.22	158° 22' 49"
18	456781.78	1222041.75	9.44	158° 29' 3"
19	456773	1222045.21	21.2	158° 29' 3"
20	456753.27	1222052.99	11.54	158° 29' 3"
21	456742.54	1222057.22	0.79	164° 54' 49"
22	456741.78	1222057.42	17.08	164° 54' 49"
23	456725.29	1222061.87	4.06	174° 28' 55"
24	456721.25	1222062.26	7.14	185° 20' 10"
25	456714.14	1222061.6	7.79	150° 27' 50"
26	456707.36	1222065.44	276.64	172° 30' 36"
27	456433.08	1222101.5	16.63	171° 54' 29"
28	456416.62	1222103.84	53.97	171° 54' 29"
29	456363.18	1222111.44	874.46	327° 7' 11"

Условные обозначения:

- границы территории, в отношении которой осуществляется подготовка проекта планировки
- красные линии
- линии регулирования застройки и хозяйственной деятельности
- номера поворотных точек
- сечение поперечного профиля

Примечание.
1. Чертеж разработан на топографической съемке М 1:1000, выполненной отделом геодезических изысканий ООО "МФЦ "БИНОМ" в 2020 г.
2. Система координат МСК-67, система высот Балтийская.
3. Контуры планируемых к размещению объектов капитального строительства показаны ориентировочно, уточняют при проектировании.

Документация по планировке территории						
Проект планировки территории и проект межевания территории в городе Смоленске в границах Киевского шоссе - Ипподромного проезда - территориальной зоны ЖЗ - улицы Беговой - нерегулируемой территории						
Изм.	Коп.уч.	Лист	№ док.	Подп.	Дата	
Разработал		Грекова			2020	Проект планировки территории Основная (утверждаемая) часть
ГАП		Рейзман			2020	
Разбивочный чертеж красных линий М 1:2000						ООО "МФЦ "БИНОМ"